

## Complicaciones

	General	%	Su Hospital	%
Neumonías*	720	14,50	0	0,00
Desliz. De la cama	12	0,08	0	0,00
Inf. De Cateter	163	1,05	0	0,00
Escaras	256	1,65	0	0,00
Inf. De las Heridas	21	0,14	0	0,00
Desplazamiento SNG	165	1,06	0	0,00
Inf. Urinaria	167	1,08	0	0,00
<b>Total Registros</b>	<b>15524</b>		<b>0</b>	<b>100</b>

\* Denominador: registros con ARM

Registros con ARM	4967			
Días con ARM	49177			
Extubación no planeada (cada 1000 días ARM)	109	2,22	0	0,00

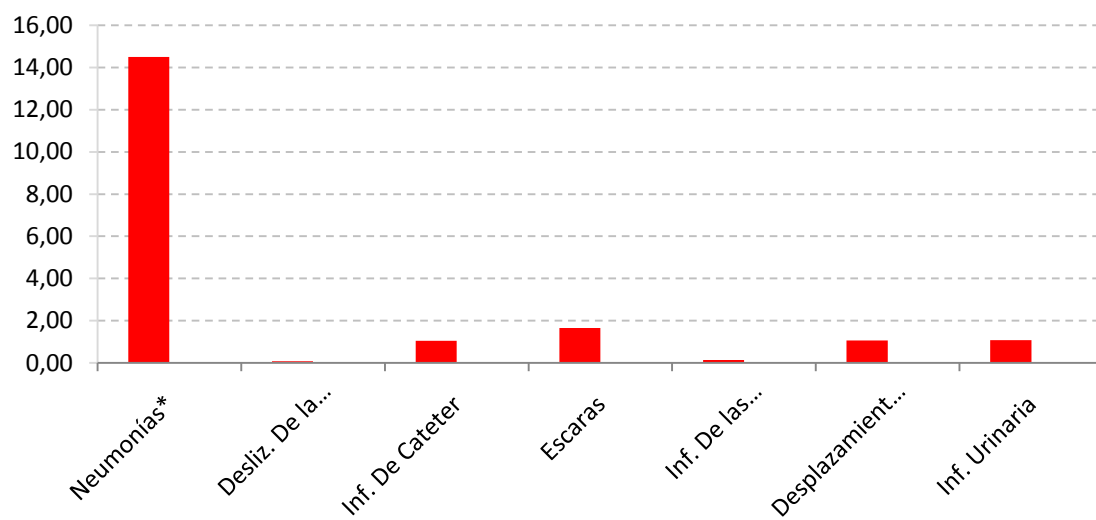

## Edad

	General	Su Hospital
Promedio	57,38	0
Min.	16	0
Max.	100	0
Desv. Estandar	18,23	0
Mediana	60	0

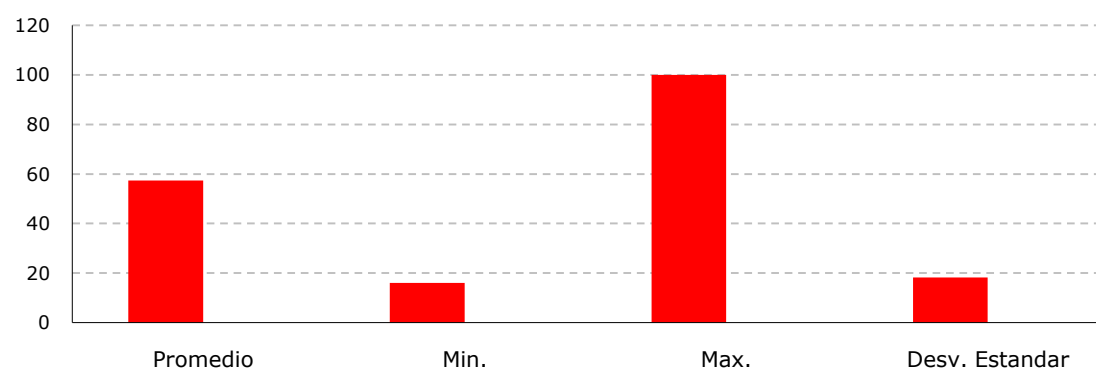

## Sexo

	General	%	Su Hospital	%
Femenino	5625	36,234	0	0,00
Masculino	9899	63,766	0	0,00
<b>General</b>	<b>15524</b>	<b>100</b>	<b>0</b>	<b>100</b>

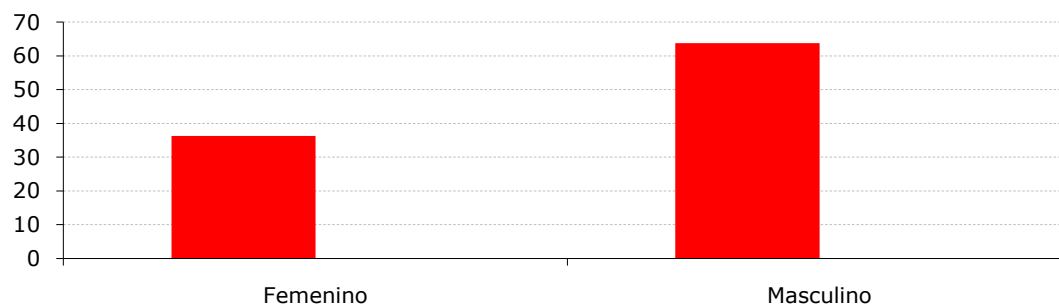

## Estadía

	General	Su Hospital
Promedio	8,29	0
Min.	1	0
Max.	305	0
Desv. Estandar	13,41	0
Mediana	3	0

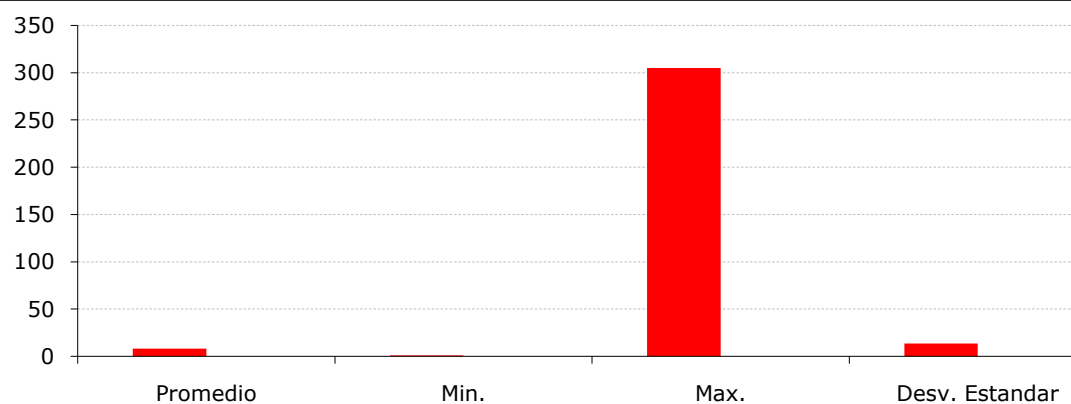

## Apache y Probabilidad de Mortalidad por Knauss (% +)

	General	% +	Su Hospital	% +
Promedio	14,02	19,23	0	0
Min.	1		0	
Max.	56		0	
Desv. Estandar	8,26		0	

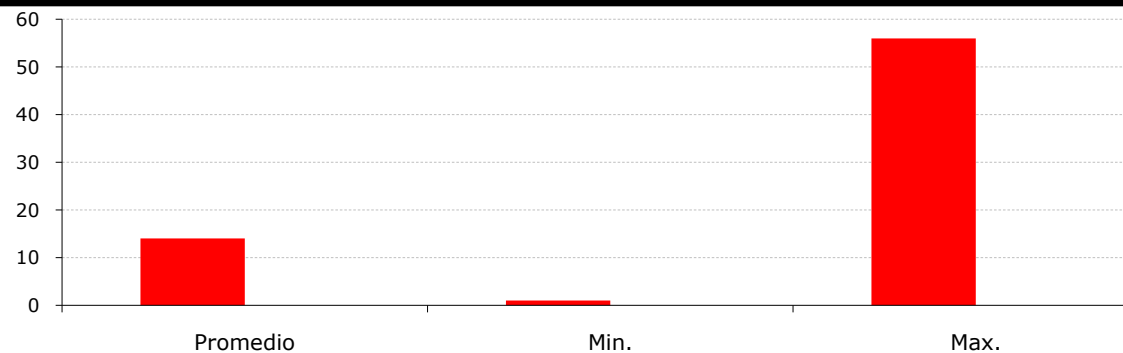

## Estándares de Calidad (cada 1000 días)

	General	Su Hospital
Incidencia		
Neumonía Asociada a ARM	14,64	0
Infección por Cateter	3,02	0
Infección Urinaria	2,34	0

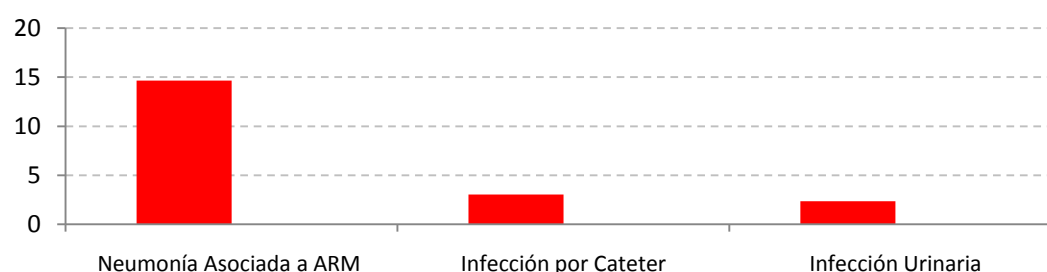

## Patología ingreso

	General	%	Su Hospital	%
Cirugía de urgencia	1352	9,75	0	0,00
Cirugía programada	2202	15,87	0	0,00
Patología médica	9461	68,20	0	0,00
Politraumatismos	858	6,18	0	0,00
<b>Total Registros</b>	<b>13873</b>	<b>100</b>	<b>0</b>	<b>100</b>

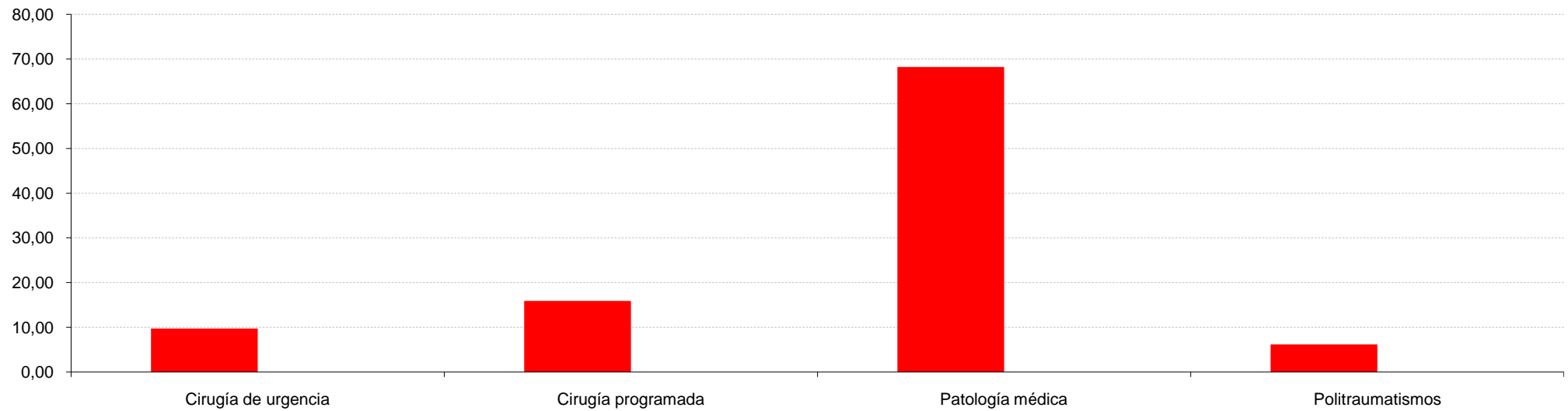

## Tiss 28

	General	Su Hospital
Promedio	23,54	0
Min.	1	0
Max.	61	0
Desv. Estandar	7,97	0

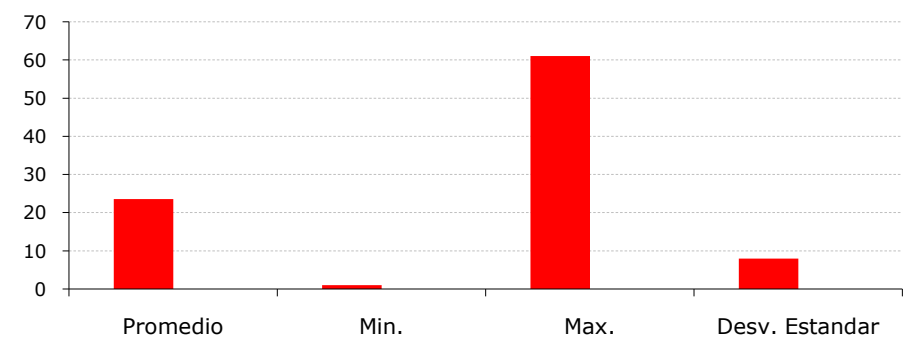

## Resultado al alta de la UCI

	General	%	Su Hospital	%
Alta piso internación	9842	63,48	0	0,00
Alta domiciliaria	805	5,19	0	0,00
Alta voluntaria	76	0,49	0	0,00
Centro de atención de pcte.crónico	22	0,14	0	0,00
Fallece	3445	22,22	0	0,00
Homecare	1	0,01	0	0,00
Otra	44	0,28	0	0,00
Se traslada a otra institución	798	5,15	0	0,00
Se traslada a otra UTI	98	0,63	0	0,00
Terapia Intermedia	292	1,88	0	0,00
Unidad Coronaria	82	0,53	0	0,00
<b>Total Registros</b>	<b>15505</b>	<b>100</b>	<b>0</b>	<b>100</b>

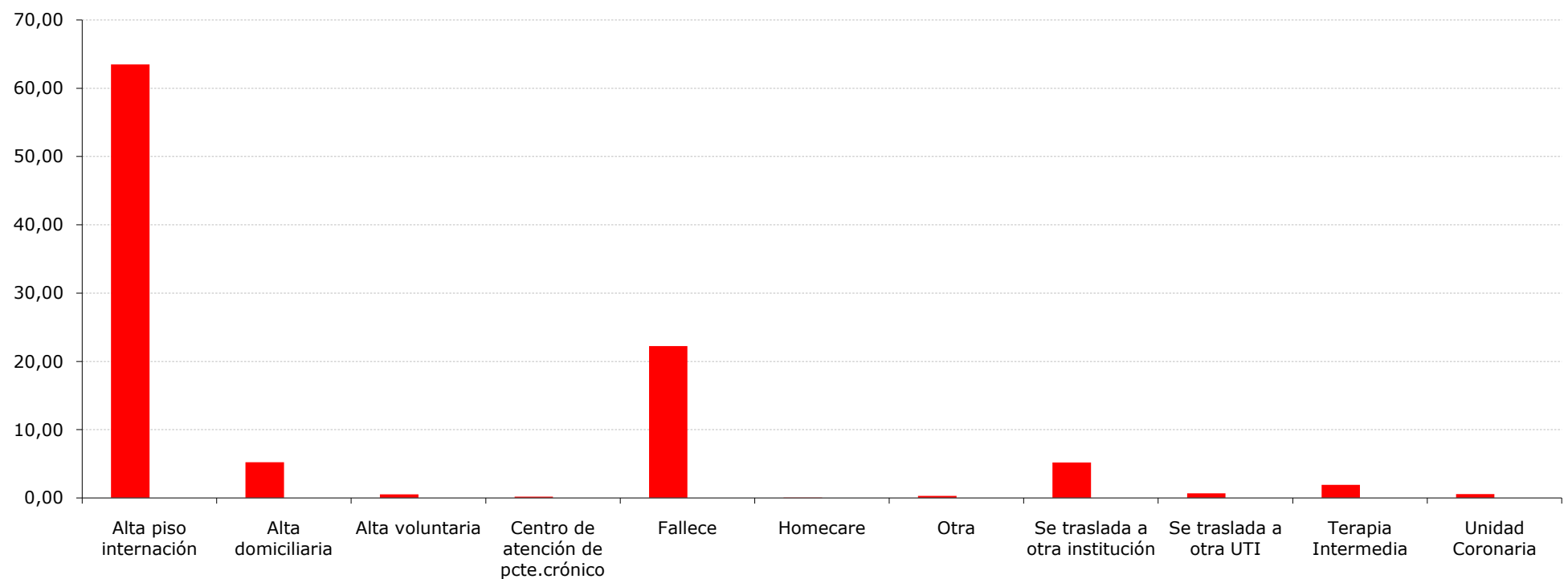

## Mortalidad Real

	General	%	Su Hospital	%
Fallecidos	3445	22,19	0	0,00
Total Registros	15524	100	0	100
RME*	1,15		0,00	

\* Razón de Mortalidad Estandarizada

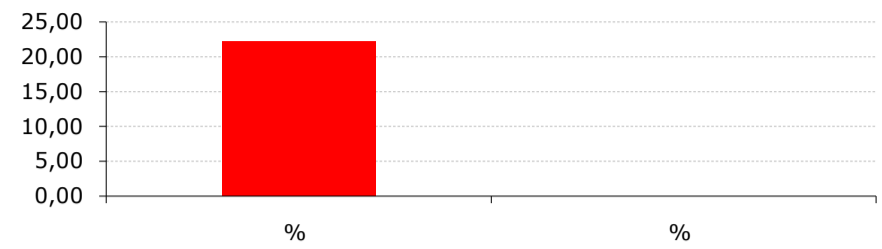

## Reingresos

	General	%	Su Hospital	%
Reingresos	539	3,47	0	0,00
Total Registros	15524	100	0	100

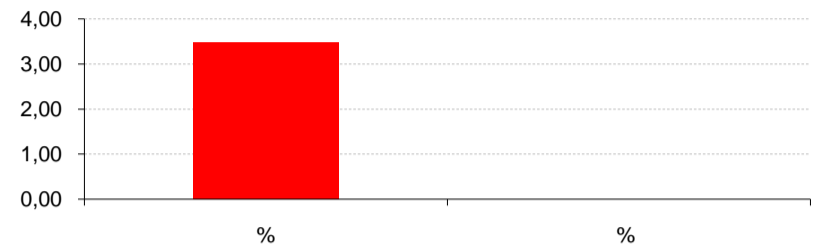

## Procedencia

	General	%	Su Hospital	%
Homecare	35	0,27	0	0,00
Guardia	5729	44,13	0	0,00
Guardia Otro Hospital	528	4,07	0	0,00
Otra	151	1,16	0	0,00
Piso Otro Hospital	506	3,90	0	0,00
Quirófano de Urgencia	812	6,25	0	0,00
Quirófano Programado	1110	8,55	0	0,00
Sala de Parto	49	0,38	0	0,00
Sector de cirugía	1090	8,40	0	0,00
Sector de clínica	2437	18,77	0	0,00
Terapia Intermedia	81	0,62	0	0,00
Unidad coronaria	84	0,65	0	0,00
UTI Otro Hospital	340	2,62	0	0,00
Vía pública	30	0,23	0	0,00
Total Registros	12982	100	0	100

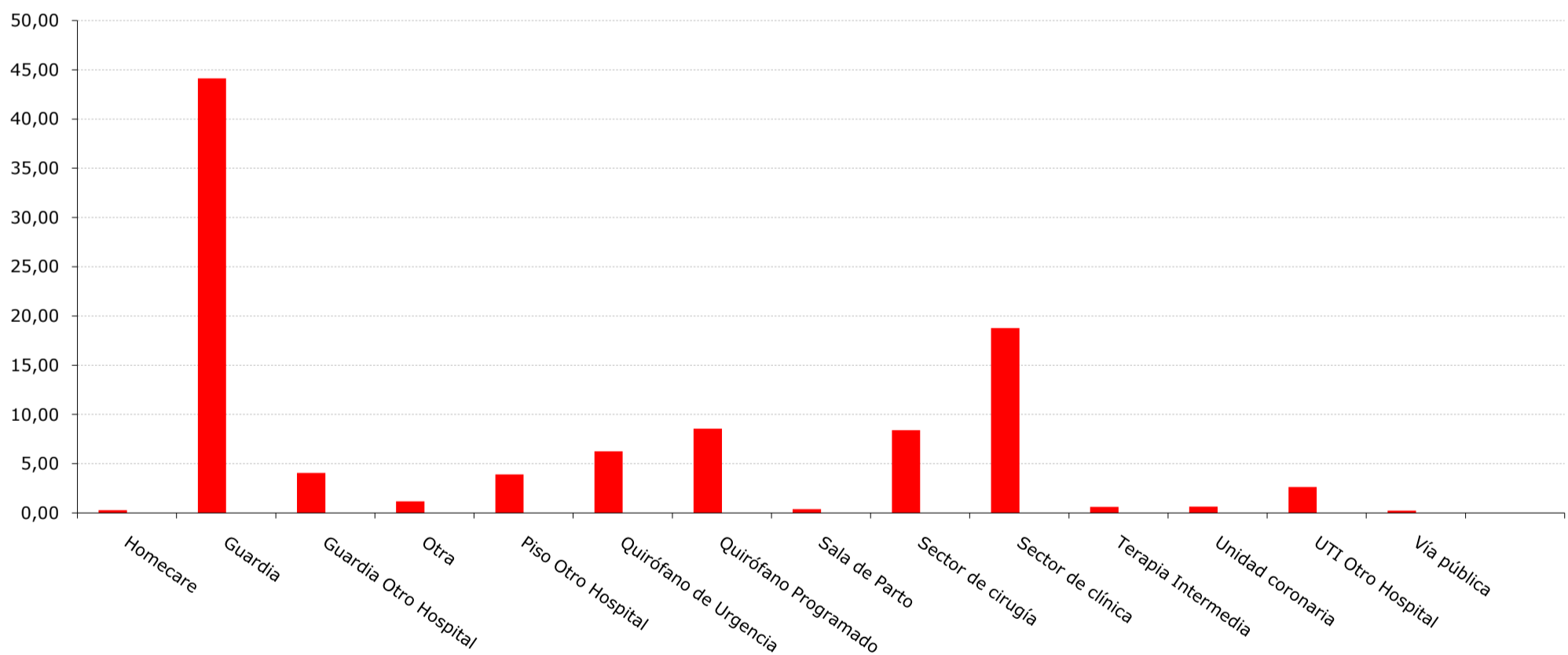

## Procedimientos\*

\* Número de procedimientos

	General	%	Su Hospital	%
ARM	5229	20,02	0	0,00
CVC	5755	22,03	0	0,00
SE	681	2,61	0	0,00
SF	9245	35,39	0	0,00
SNG	5212	19,95	0	0,00
Total Procedimientos	26122	100	0	100

